



Pregunta a respondre per escrit del Grup Municipal Junts-CM al govern de l'Ajuntament de Cabassers (oficialment i contra l'article 18.1 de la Llei 1/1998, de 7 de gener, de Política Lingüística, encara amb la denominació "AJUNTAMENT DE CABACÉS"): Per què no es van escollir terrenys públics per al projecte de perforació d'un pou com proposava el saurí que afirma haver detectat l'aigua i per quins motius l'Ajuntament va canviar la parcel·la proposada inicialment per a obrir-hi el pou?

En relació amb el "Projecte d'apertura d'un pou de sondeig per a la investigació d'aigües subterrànies" (EXP 4303500000-2023-0000248), l'aprovació inicial del qual es va publicar al Butlletí Oficial de la Província de Tarragona el 24/11/2023, consta als arxius de l'Ajuntament un informe redactat pel saurí Luis Castelló Turell, de Waterfinders SL, el 26 de setembre de 2023, per a justificar la detecció de l'aigua que s'afirma que s'ha trobat. Adjunto còpia de l'informe amb aquest escrit. Al seu informe el Sr. Castelló hi feia una recomanació d'ubicació en terrenys públics del pou que es pretén perforar: "si l'ajuntament no té terrenys municipals on fer la perforació, es podria plantejar fer la perforació en el voral d'algun camí rural propietat del municipi".

Al mateix informe hi consta que el Sr. Castelló es va reunir amb l'Ajuntament de Cabassers el 13 de juliol de 2023 i que "es va arribar a la conclusió que la millor zona on fer el pou, per proximitat als dipòsits i per accessibilitat, era en el voral d'un camí pavimentat a l'est del poble per on creua la deu d'aigua freda". També explica que "dies mes tard se'ns va comunicar que l'Ajuntament havia canviat la parcel·la proposada, per el que l'enginyer ens ho va comunicar i vàrem procedir a estudiar la nova parcel·la per confirmar que efectivament la deu creuava aquesta parcel·la, definint la zona ideal on realitzar el pou".

Davant d'aquestes circumstàncies formulo la pregunta següent:

Per què no es van escollir terrenys públics per al projecte de perforació d'un pou com proposava el saurí que afirma haver detectat l'aigua i per quins motius l'Ajuntament va canviar la parcel·la proposada inicialment per a obrir-hi el pou?

D'acord amb l'article 105.4 del DECRET LEGISLATIU 2/2003, de 28 d'abril, pel qual s'aprova el Text refós de la Llei municipal i de règim local de Catalunya, demano que la resposta sigui per escrit.

Carles Prats Ferré, portaveu del Grup Municipal Junts - Compromís Municipal.
Cabassers, a la data de la signatura electrònica.

26 de Setembre de 2023

Estudi de les principals deus que creuen el terme de Cabacés i marcació de la zona on realitzar el pou

De l'estudi que hem realitzat de les principals deus que creuen el municipi de Cabacés es pot extreure que al terme municipal trobem dues deus principals que creuen el municipi, una d'aigua freda que va direcció nord-oest a sud-est la qual es troba a una fondària d'entre 180 i 190 metres, depenent de la ubicació, i te un cabal de 17 m³/h per pou que es faci. I una deu termal que transcorre direcció nord-est a sud-oest, la qual es troba a una fondària d'entre 330 i 340 metres i te un cabal de 20 m³/h a una temperatura d'uns 40-42°C.

Mapa general



Aprofitament de la deu freda

En el supòsit de voler fer us i aprofitament de la deu mencionada seria interessant veure si aquesta deu passa a prop del dipòsit municipal per així fer la perforació el mes a prop possible, per així optimitzar y aprofitar les instal·lacions existents. Si l'ajuntament no te terrenys municipals on fer la perforació, es podria plantejar fer la perforació en el voral d'algun camí rural propietat del municipi.

Context geològic

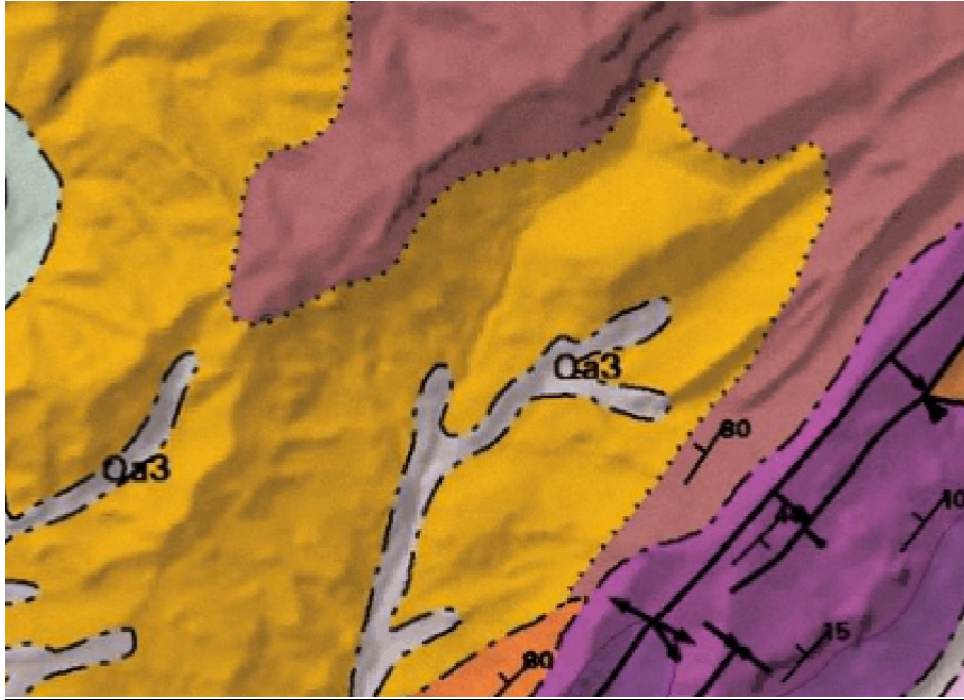

Execució dels treballs de perforació

La nostre empresa no te maquinaria de perforació però us podem assessorar en tot el procés de perforació fins a la bona fi i equipament del pou així com posar-vos en contacte amb diferents empreses perforadores amb les que treballem assíduament.

Costos de la marcació del pou i seguiment del treballs

Per la localització d'aigües per a col·lectivitats cobrem dos conceptes diferenciats, un primer concepte al marcar el punt on realitzar el pou (1500€) i un segon concepte al finalitzar el pou i constatat el cabal, aquest segon concepte depèn del cabal, donat el cabal esperat aquest segon concepte seria de 3000€. Aquests imports s'hauran d'incrementar en un 21% d'IVA.

Marcació de la zona on realitzar el pou

A rel de la reunió mantinguda a l'ajuntament el dia 13 de Juliol de 2023, es va arribar a la conclusió que la millor zona on fer el pou, per proximitat als dipòsits i per accessibilitat, era en el voral d'un camí pavimentat a l'est del poble per on creua la deu d'aigua freda. Ens vàrem desplaçar a la zona indicada constatant que podia ser el lloc idoni per realitzar el pou.

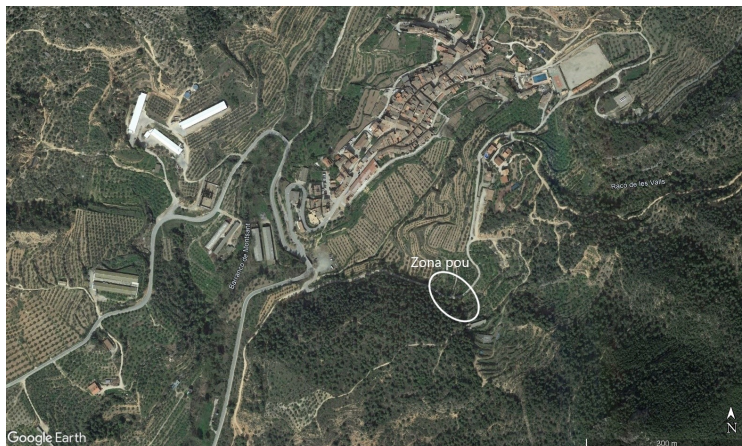

Vàrem fer un pressupost dels costos de realitzar el pou i vàrem proporcionar el contacte l'Enginyer de mines Xavier Molas del Rio, el qual l'Ajuntament va contractar per a la tramitació del permís d'execució del pou. Per poder tramitar aquest premis s'havia de especificar la zona on realitzar el pou. Vist que la idea inicial de realitzar el pou en el voral del camí no era viable, es va decidir fer-ho en una parcel·la al sud del camí. L'enginyer ens ho va transmetre per el que vàrem procedir a estudiar que efectivament que la deu creua aquesta parcel·la. Una vegada confirmat, l'enginyer va procedir a realitzar l'estudi a presentar per a la obtenció del premis. Dies mes tard sens va comunicar que l'Ajuntament havia canviat la parcel·la proposada, per el que l'enginyer ens ho va comunicar i vàrem procedir a estudia la nova parcel·la per confirmar que efectivament la deu creuava aquesta parcel·la, definint la zona ideal on realitzar el pou.

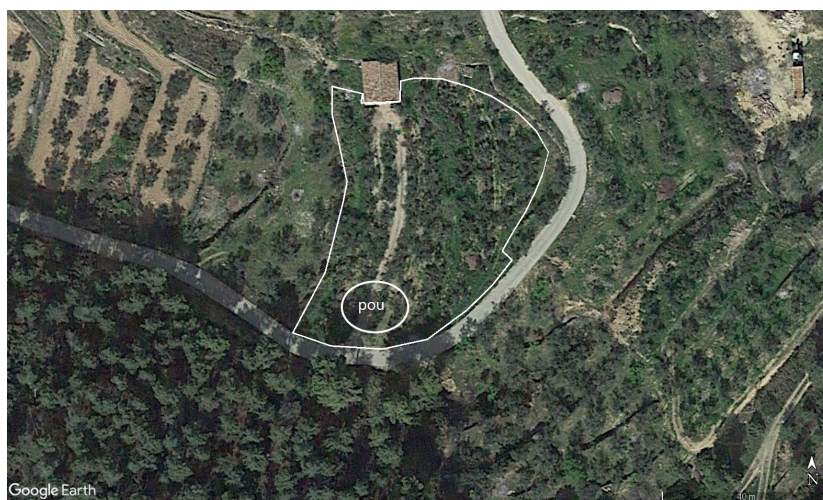

Luis Castelló Turell
WATERFINDERS, S.L.
Lcastello@waterfinders.net

WATERFINDERS, S. L. C/Afuera C.D.908 - 08445 SAMALÚS (Barcelona)
Tel (34) 938 71 64 94
info@waterfinders.net www.waterfinders.net